

PLANTA BAIXA ESGOTO SANITÁRIO - COBERTURA

Escala 1 : 100

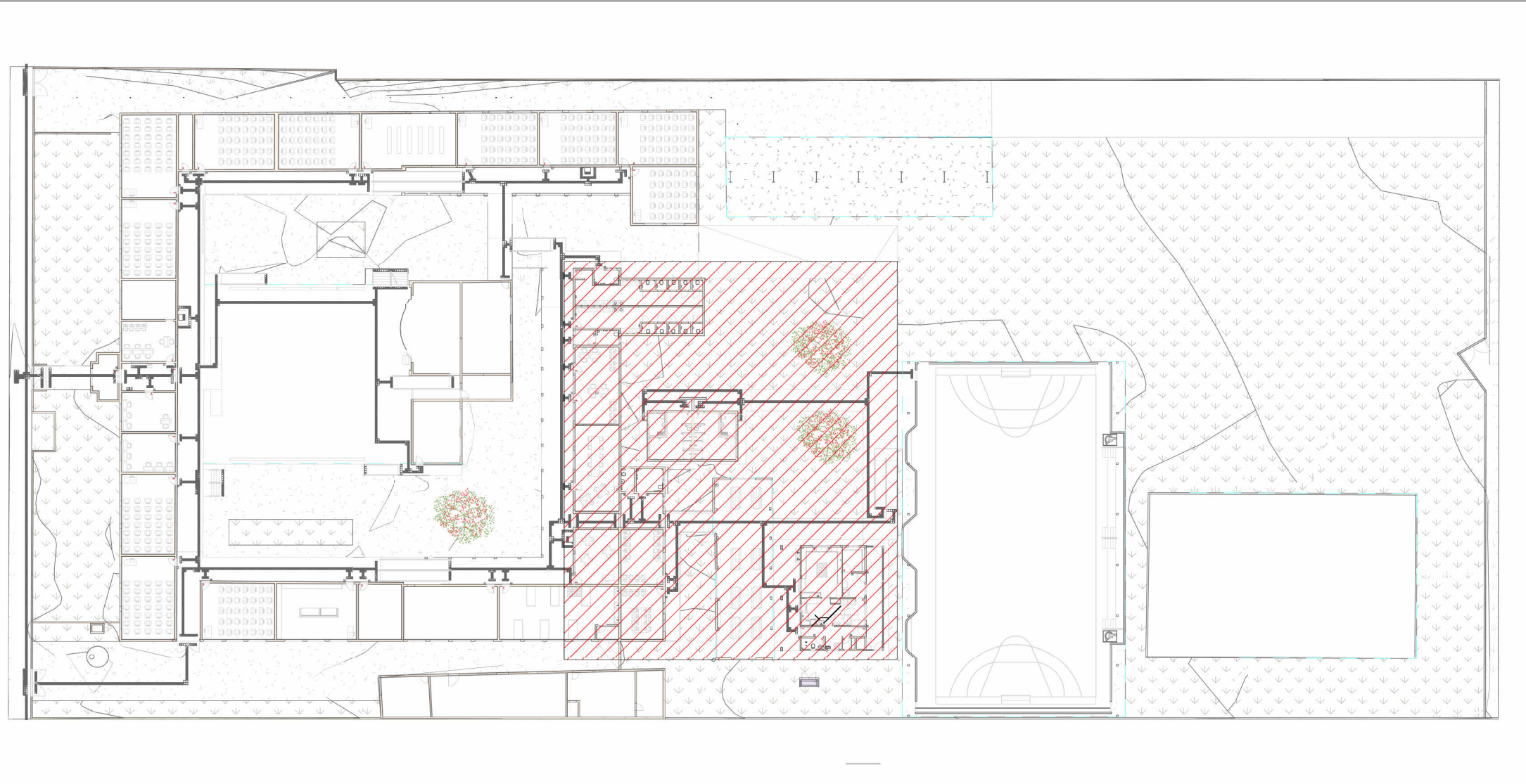

MAPA CHAVE - COBERTURA

Escala 1 : 600

LEGENDA DE TUBULAÇÃO

CORES

- Esgoto - Sanitário
- Esgoto - Gordura
- Esgoto - Ventilação

LEGENDA DE PEÇAS

CAIXA DE INSPEÇÃO DE ESGOTO

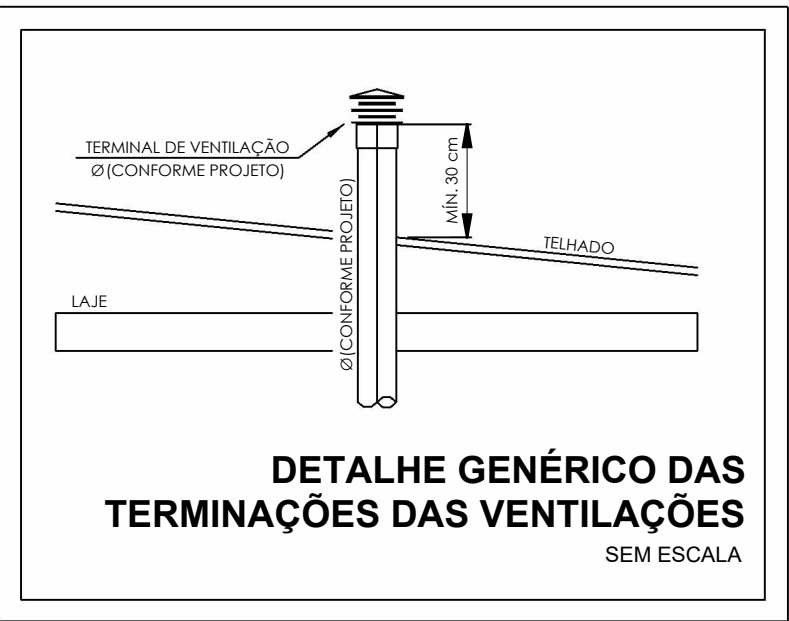

DETALHE GENÉRICO DAS TERMINAÇÕES DAS VENTILAÇÕES

SEM ESCALA

① VÁLVULA DE ADMISSÃO DE AR - Ø VAR.

② TUBO CONFORME PROJETO - Ø VAR

NOTA: INSTALAR A UMA ALTURA DE 10 CENTÍMETROS ACIMA DA SAÍDA DO DESCONECTOR SANITÁRIO DE MAIOR ALTURA.

**VÁLVULA DE ADMISSÃO DE AR (DENTRO DO SHAFT)**

SEM ESCALA

- NOTAS
1. DIÂMETRO DAS TUBULAÇÕES EM mm E COTAS EM cm;
  2. TODA TUBULAÇÃO DE ESGOTO SERÁ EM PVC RÍGIDO SÉRIE NORMAL; TODA TUBULAÇÃO DE GORDURA SERÁ EM PVC RÍGIDO SÉRIE REFORÇADA;
  3. TODA COLUNA DE VENTILAÇÃO DEVERÁ TER SUA EXTREMIDADE SUPERIOR ABERTA À ATMOSFERA E ULTRAPASSAR O TELHADO OU LAJE DE COBERTURA CONFORME DETALHE CONSTRUTIVO PROPOSTO EM PROJETO;
  4. AS VÁLVULAS DE ADMISSÃO DE AR DEVEM SER INSTALADAS A UMA ALTURA DE 15 CENTÍMETROS ACIMA DA SAÍDA DO DESCONECTOR SANITÁRIO DE MAIOR ALTURA;
  5. TODAS AS CAIXAS DE PASSAGEM DE ESGOTO SANITÁRIO DEVERÃO SER DEVIDAMENTE VEDADAS E SUAS TAMPAS DEVERÃO SER DE FÁCIL REMOÇÃO, A FIM DE PERMITIR FUTURAS MANUTENÇÕES E LIMPEZAS;
  6. AS ALTURAS DAS CAIXAS DE ESGOTO SÃO VARIÁVEIS E DEVERÃO SER AFERIDAS EM OBRA, DE ACORDO COM O NÍVEL REAL DO TERRENO;
  7. O ESPAÇAMENTO MÁXIMO ENTRE SUPORTES P/ FIXAÇÃO DE TUBULAÇÕES HORIZONTAIS SERÁ: · TUBOS DE Ø150mm: 2,30m; · TUBOS DE Ø100mm: 1,80m; · TUBOS DE Ø75mm E INFERIORES: 1,5m.
  8. AS DECLIVIDADES MÍNIMAS DEVERÃO SER: · TUBULAÇÕES DE ESGOTO COM DIÂMETRO NOMINAL IGUAL OU INFERIOR A 75mm: 2%; · TUBULAÇÕES COM DIÂMETRO NOMINAL IGUAL OU SUPERIOR A 100mm: 1%; · TUBULAÇÕES DE VENTILAÇÃO: 1%;
  9. A TUBULAÇÃO DE ESGOTO SANITÁRIO SEGUE PARA LIGAMENTO EM REDE PÚBLICA, A POSIÇÃO E COTA DE FUNDO DA MESMA DEVERÃO SER AFERIDAS IN LOCO;
  10. AS COTAS DE TOPO E DE FUNDO DAS CAIXAS DE PASSAGEM SÃO DE ACORDO COM O NÍVEL DO PROJETO ARQUITETÔNICO, E A ALTURA H CONSIDERADA E REFERENTE A ALTURA ÚTIL DAS CAIXAS;
  11. A ALIMENTAÇÃO DE ÁGUA NO RESERVATÓRIO SERÁ PELO HIDRÔMETRO EXISTENTE NA ESCOLA;
  12. AS ÁREAS MOLHADAS (COZINHA, LABORATÓRIO MOLHADO E BANHEIROS) DEVERÃO SER IMPERMEABILIZADAS COM ARGAMASSA POLIMÉRICA NO PISO E EM 30 CM NAS PAREDES;
  13. PARA DEMAIS INFORMAÇÕES E ANÁLISES, CONSULTAR MEMORIAL DESCRITIVO DO PROJETO.



**ESTADO DE GOIÁS**  
SECRETARIA DE ESTADO DA EDUCAÇÃO  
SUPERINTENDÊNCIA DE INFRAESTRUTURA  
GERÊNCIA DE PROJETOS E INFRAESTRUTURA

GERÊNCIA DE PROJETOS E INFRAESTRUTURA  
APROVADO \_\_\_\_/\_\_\_\_/\_\_\_\_  
TÉCNICO RESPONSÁVEL PELA APROVAÇÃO

## CEPI DIVINO PAI ETERNO

ENDEREÇO  
AV. FRANCISCO PAULO, Nº 670, VILA PAI ETERNO, TRINDADE - GO

ÁREA DO TERRENO	ÁREA PERMEAB.	ÁREA EXISTENTE	ÁREA A DEMOLIR	ÁREA A CONSTRUIR	ÁREA TOTAL CONSTRUÇÃO
11892,82 m²	4493,18 m²	4596,42 m²	0,00 m²	819,3 m²	5415,72 m²



### CONSÓRCIO DIAMANTE ENGENHARIA

AV. BARÃO HOMEM D E MELO, Nº 3280 - NOVA GRANADA  
BELO HORIZONTE - MG - CEP: 30.694-080  
TEL: (31) 3347-4405 / (31) 3347-7079 / (31) 3571-1920  
EMAIL: contato@grupoprojetaengenharia.com.br

AUTOR: JULIANA GONÇALVES OLIVEIRA  
CREA - 239787/D

MARIANE DE PAULA FERNANDES  
CREA - 243393/D

RT DA OBRA:

PROPRIETÁRIO: SECRETARIA DE ESTADO DA EDUCAÇÃO CNPJ: 01.409.705.0001-20  
PREPOSTO: SABRINA SILVA VIEIRA VALENTE CPF: 041.530.091-64

## PROJETO HISROSSANITÁRIO

TIPO DE PROJETO

PLANTA BAIXA ESGOTO SANITÁRIO - COBERTURA  
DETALHES SANITÁRIOS  
DETALHES CONSTRUTIVOS

ASSUNTO:

DATA: MAIO/2025 ESCALA: INDICADA REVISÃO: 01 Nº RRT/ART:

REV.	DATA	DESCRIÇÃO	VISTO
00	02/2025	EMIÇÃO INICAL	JGO
01	05/2025	PARA APROVAÇÃO	JGO

05/16

FOLHA: